



Paciente: LUCAS FELIX DE JESUS DA SILVA

Idade: 21 **Sexo:** M

Solicitante: Dr(a) Shirley Pereira de Souza **Data de Realização:** 11/01/2024 11:30

Análise de Ricketts

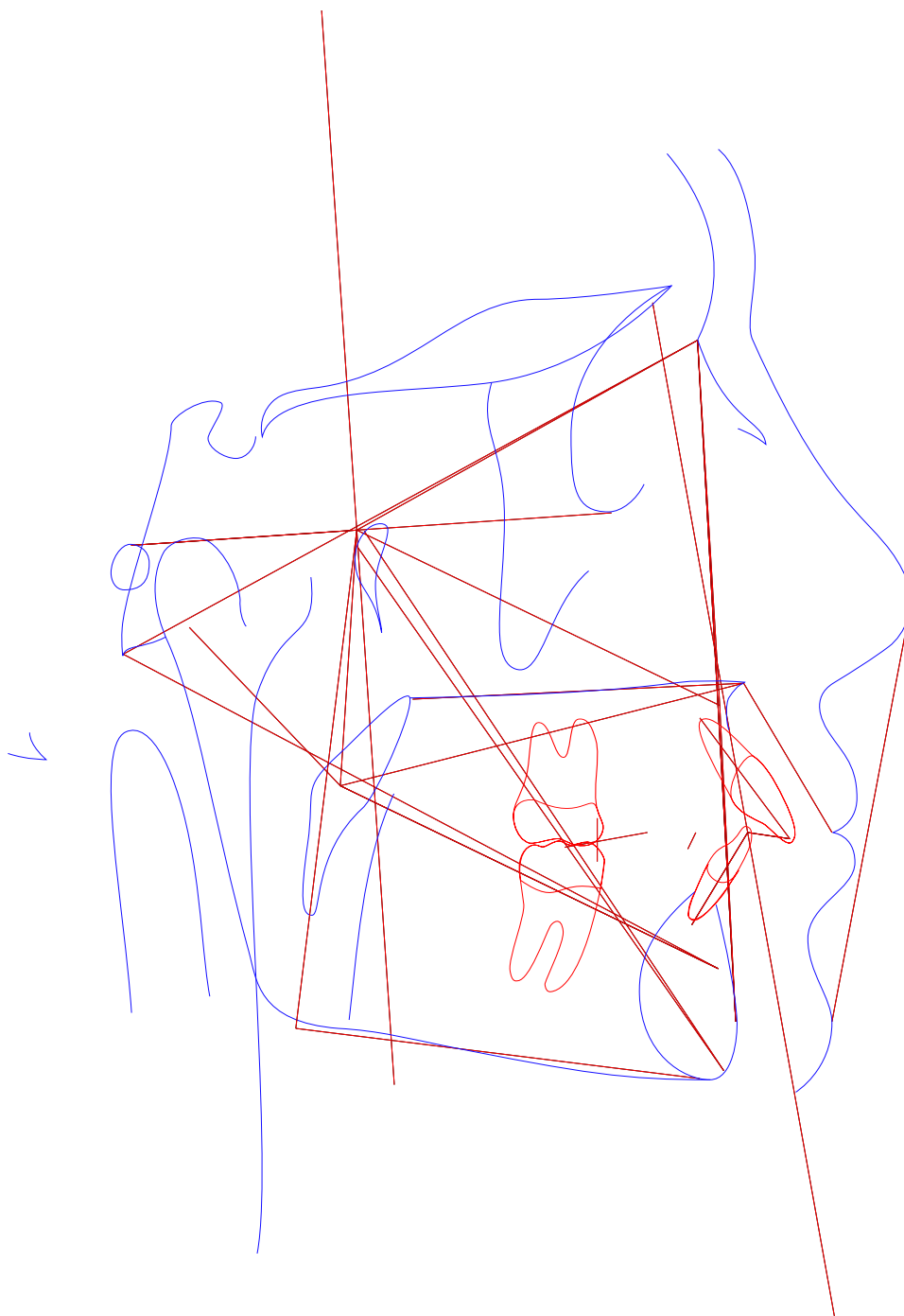



Paciente: LUCAS FELIX DE JESUS DA SILVA

Idade: 21 Sexo: M

Solicitante: Dr(a) Shirley Pereira de Souza Data de Realização: 11/01/2024 11:30

Análise de Ricketts

	Fator	Valor Obtido	Padrão	Desvio	Classe	Representação Gráfica
Campo I - Problemas Dentários						
1	Relação Molar (/6-6/)	1,136mm	-3 ± 3	4,136	Classe II	
2	Relação Canina (/3-3/)	1,6mm	-2 ± 3	3,6	Classe II	
3	Trespasse Horizontal (lii-lis)	6,003mm	2,5 ± 2,5	3,503	---	
4	Trespasse Vertical (lis-lii)	2,023mm	2,5 ± 2,5	-0,477	---	
5	Extrusão Incisiva Inferior (lii-Ppd-Par)	-2,63mm	1,25 ± 2	-3,88	---	
6	1/.1 ((Ais-lis),(Aii-lii))	112,132°	130 ± 6	-17,868	---	
Campo II - Problemas Esqueléticos						
7	Convexidade do Ponto A (A-N-Pog)	0,261mm	2 ± 2	-1,739	Perfil reto	
8	Altura Facial Inferior (Ena-Xi.Xi-Pm)	40,09°	47 ± 4	-6,91	Braquifacial	
Campo III - Dentadura em Relação ao Esqueleto						
9	Posição Molar Superior (D6/-PTVR Po-Or)	21,895mm	19 ± 3	2,895	---	
10	Protusão Incisivo Inferior (lii-A-Pog)	3,192mm	2 ± 2	1,192	Bom posicionamento	
11	Protusão Incisivo Superior (lis-A-Pog)	9,403mm	3,5 ± 2,5	5,903	Protrusão inc. sup.	
12	Inclinação Incisivo Inferior (A-Pog.lii-Aii)	34,059°	22 ± 4	12,059	Vestibularizado	
13	Inclinação Incisivo Superior (A-Pog.Ais-lis)	33,808°	28 ± 4	5,808	Vestibularizado	
14	Ramo Mandíbula - Xi (Xi-Ppd-PAR)	14,888mm	-0,5 ± 3	15,388	---	
15	Inclinação Plano Oclusal (Xi-Pm.Ppd-PAR)	35,991°	22,5 ± 4	13,491	---	
Campo IV - Problemas Estéticos						
16	Protusão Labial Inferior (Li-Pn-Pog')	-1,279mm	-2 ± 2	0,721	Bom posicionamento	
17	Comprimento Lábio Superior (Ena-Stm)	25,774mm	24 ± 2	1,774	---	
18	Comissura Labial (Stm-Ppd-PAR)	4,842mm	-3,5 ± 2	8,342	---	
Campo V - Relação Crânio-Facial						
19	Profundidade Facial ((Po-Or).(N-Pog))	89,338°	90 ± 3	-0,662	Bom posicionamento	
20	Ângulo do Eixo Facial (Ba-N.Gn-Ptm)	95,014°	90 ± 3	5,014	---	
21	Cone Facial (Go-Me.N-pog)	79,713°	68 ± 3,5	11,713	---	



Paciente: LUCAS FELIX DE JESUS DA SILVA

Idade: 21 **Sexo:** M

Solicitante: Dr(a) Shirley Pereira de Souza **Data de Realização:** 11/01/2024 11:30

	Fator	Valor Obtido	Padrão	Desvio	Classe	Representação Gráfica
22	Profundidade de Maxila (A-N.Po-Or)	90,386°	90 ± 3	0,386	Bom posicionamento	
23	Altura Maxilar (N-CF.A-CF)	54,91°	53 ± 3	1,91	---	
24	Altura Facial Total (N-Ba.Ba-Pm)	56,523°	60 ± 3	-3,477	---	
25	Plano Palatal ((f)(Enp-Ena).(Po-Or))	-1,109°	1 ± 3,5	-2,109	---	
26	Ângulo do Plano Mandibular (Po-Or.Go-Me)	10,949°	23,3 ± 4	-12,351	---	
Campo VI - Estruturas Esqueléticas Internas						
27	Deflexão Craniana (Po-Or.Ba-N)	24,794°	27 ± 3	-2,206	---	
28	Comprimento Craniano Anterior (N-Ba-N-PTVR-Gn')	59,015mm	62,6 ± 2,5	-3,585	Pequeno	
29	Altura da Face Posterior (CF-Go)	74,61mm	62,6 ± 3,3	12,01	---	
30	Posição do Ramo (Xi-CF.CF-Po)	82,445°	76 ± 3	6,445	---	
31	Localização do Pório (Po-CF)	-33,598mm	-38,5 ± 2	4,902	---	
32	Arco Mandibular (Pm-Xi.Xi-Dc)	20,546°	26 ± 4	-5,454	---	
33	Comprimento do Corpo (Xi-Pm)	62,398mm	80,2 ± 2,5	-17,802	---	
Outros						
34	(Enp-Ena).(Po-Or) ((Enp-Ena).(Po-Or))	1,109°	---	-17,802	---	
35	Enp-(Po-Or) (Enp-(Po-Or))	-25,63mm	---	-17,802	---	
36	Ena-(Po-Or) (Ena-(Po-Or))	-26,583mm	---	-17,802	---	



Paciente: LUCAS FELIX DE JESUS DA SILVA

Idade: 21 **Sexo:** M

Solicitante: Dr(a) Shirley Pereira de Souza **Data de Realização:** 11/01/2024 11:30

Análise McNamara

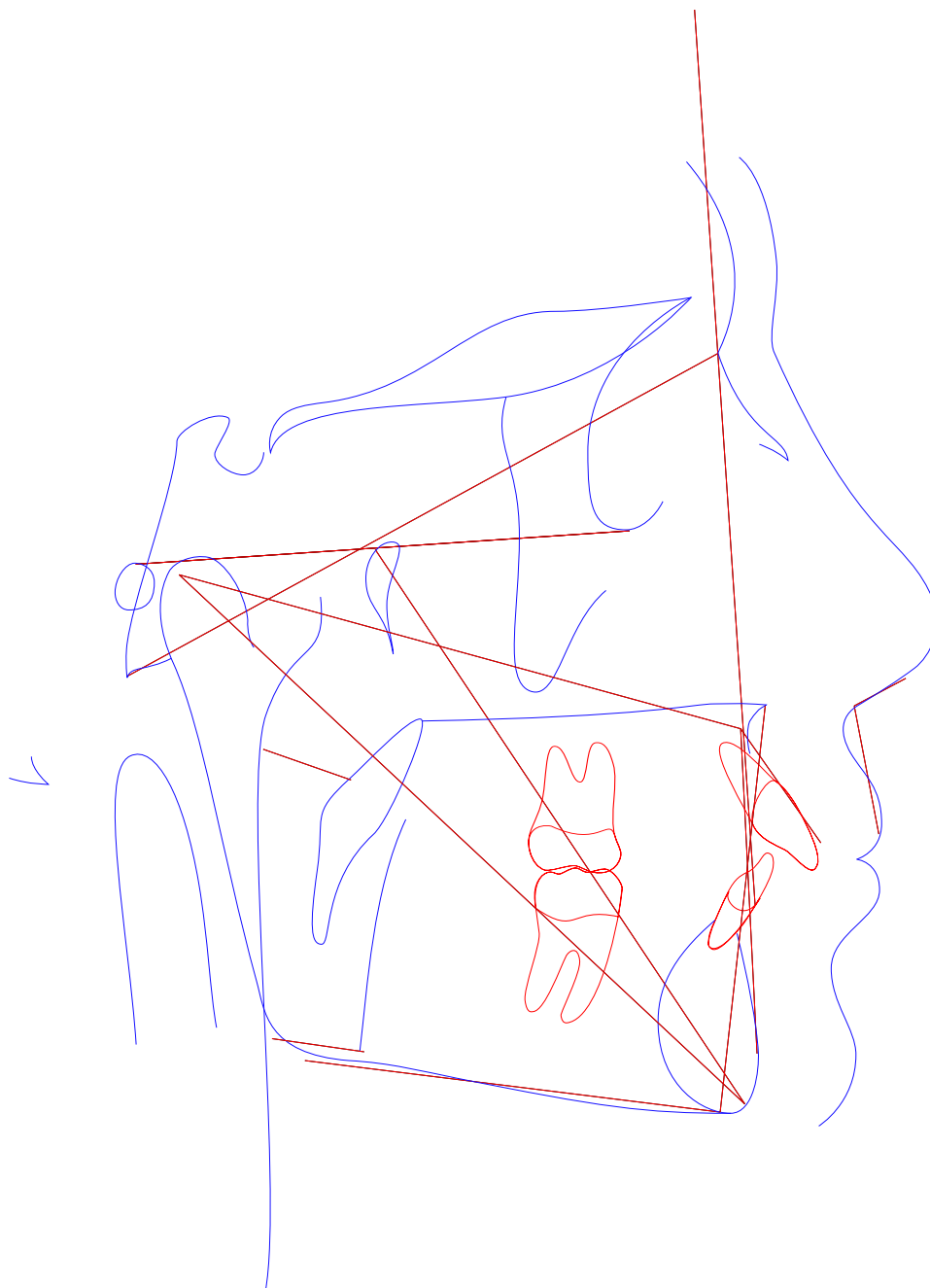



Paciente: LUCAS FELIX DE JESUS DA SILVA

Idade: 21 Sexo: M

Solicitante: Dr(a) Shirley Pereira de Souza Data de Realização: 11/01/2024 11:30

Análise McNamara

	Fator	Valor Obtido	Padrão	Desvio	Classe	Representação Gráfica
Maxila x Base do Crânio						
1	A-N Perpendicular (A-N Po-Or)	-0,367mm	1,1 ± 2,7	-1,467	Bom posicionamento	
2	Ângulo Naso-Labial (Prn.Sn-Ls)	107,25°	104,4 ± 12,5	2,85	Bom ângulo	
Maxila X Mandíbula						
3	Co-Gn (Co-Gn)	112,016mm	104-107 ± 6,8	2,85	---	
4	Co-A (Co-A)	84,193mm	99,8 ± 6	-15,607	---	
5	Mx-Md ((f)Mx-Md)	27,822mm	34,5 ± 4	-6,678	---	
6	Ena-Me (Ena-Me)	59,119mm	59-60 ± 5	-6,678	---	
7	Ângulo do Plano Mandibular (Po-Or.Go-Me)	10,949°	21,3 ± 3,9	-10,351	---	
8	Ângulo do Eixo Facial (Ba-N.Gn-Ptm)	95,014°	90 ± 3	5,014	Dolicofacial	
Mandíbula x Base do Crânio						
9	Pog-N Perpendicular (Pog-N Po-Or)	-1,172mm	-0,3 ± 3,8	-0,872	Bom posicionamento	
Dentes						
10	Sf1/-A Perpendicular (Sf1/-A)	10,459mm	5,3 ± 2	5,159	Protrusão incisiva	
11	Protusão Incisivo Inferior (Ilii-A-Pog)	3,192mm	2,3 ± 2,4	0,892	Bom posicionamento	
Vias Aéreas						
12	Nfa-Nfp (Vasp-Vasa)	13,438mm	17,4 ± 4,3	-3,962	---	
13	Bfa-Bfp (Vaip-Vaia)	13,453mm	13,5 ± 4,3	-0,047	---	



Idade: 21 **Sexo:** M

Solicitante: Dr(a) Shirley Pereira de Souza **Data de Realização:** 11/01/2024 11:30

Análise USP





Paciente: LUCAS FELIX DE JESUS DA SILVA

Idade: 21 Sexo: M

Solicitante: Dr(a) Shirley Pereira de Souza Data de Realização: 11/01/2024 11:30

Análise USP

	Fator	Valor Obtido	Padrão	Desvio	Classe	Representação Gráfica
1	N-Pog.Po.Orb (N-Pog.Po.Orb)	89,338°	88 ± 1	1,338	---	
2	NAP ((f)NA.APog)	0,594°	0 ± 2	0,594	Perfil reto	
3	S-N.A (S-N.A)	82,185°	82 ± 2	0,185	Bom posicionamento	
4	S-N.B (S-N.B)	80,261°	80 ± 2	0,261	Bom posicionamento	
5	A-N.B ((A-N).(N-B))	1,925°	2 ± 2	-0,075	Cl I esquelética	
6	S-N.D (S-N.D)	78,018°	76 ± 0	2,018	---	
7	N-S.Gn (N-S.Gn)	63,874°	67 ± 0	-3,126	---	
8	SN.Ocl (S-N.Ppd-lij)	6,666°	14 ± 0	-7,334	---	
9	S-N.Go-Me (S-N.Go-Me)	18,377°	32 ± 0	-13,623	---	
10	Go-Gn.Ocl (Go-Gn.Ocl)	15,799°	18 ± 0	-2,201	---	
11	1/.1 ((Ais-lis).(Aii-lii))	112,132°	131 ± 0	-18,868	---	
12	1/.NS (1/.NS)	115,4°	103 ± 0	12,4	---	
13	/1-Orbita (/1-Orbita)	7,692mm	5 ± 0	2,692	---	
14	1/.NA (1/.NA)	33,215°	22 ± 5	11,215	Incisivo superior vestibularizado	
15	1/-NA (1/-NA)	9,192mm	4 ± 0	5,192	Incisivo superior protuído	
16	/1.NB ((lii-Aii).(N-B))	32,729°	25 ± 4	7,729	Incisivo superior vestibularizado	
17	/1-NB (lii-(N-B))	5,46mm	4 ± 0	1,46	Incisivo superior protuído	
18	/1-NPog (lii-(N-Pog))	3,347mm	0 ± 0	3,347	---	
19	H.N-B (H.N-B)	7,495°	10,5 ± 1,5	-3,005	---	
20	H-Nariz (Pn-LsPog')	5,219mm	10 ± 1	-4,781	---	
21	Pog-NB (Pog-(N-B))	2,919mm	---	-4,781	---	
22	Eminência Mentoniana (B-E-Go-Me)	5,604mm	7 ± 1	-1,396	---	
23	FMIA ((Po-Or).(Aii-lii))	54,96°	68 ± 0	-13,04	---	
24	FMA ((Go-Me).(Po-Or))	10,949°	25 ± 0	-14,051	---	



Paciente: LUCAS FELIX DE JESUS DA SILVA
Idade: 21 **Sexo:** M
Solicitante: Dr(a) Shirley Pereira de Souza **Data de Realização:** 11/01/2024 11:30

	Fator	Valor Obtido	Padrão	Desvio	Classe	Representação Gráfica	
25	IMPA ((Me-Go).(Aii-lII))	114,091°	87 ± 0	27,091	---		
26	TPi (TPi)	-3,33mm	---	27,091	---		
	Grupo						
27	/1-Linha I (Iii-P'E)	-3,041mm	0 ± 0	-3,041	---		
28	Go-Me.V-T (Go-Me.V-T)	74,214°	72 ± 0	2,214	---		
29	F.V-T (F.V-T)	94,837°	81 ± 0	13,837	---		
30	A-V-T (A-V-T)	8,159mm	3 ± 0	5,159	---		
31	Iii-V-T (Iii-V-T)	9,402mm	6 ± 0	3,402	---		
32	H.V-T (H.V-T)	14,642°	5 ± 0	9,642	---		
33	NA.APog (NA.APog)	0,594°	---	9,642	---		
34	Convexidade do Ponto A (A-N-Pog)	0,261mm	---	9,642	---		



Paciente: LUCAS FELIX DE JESUS DA SILVA
Idade: 21 **Sexo:** M
Solicitante: Dr(a) Shirley Pereira de Souza **Data de Realização:** 11/01/2024 11:30

ANÁLISE SINTÉTICA

Análise de Ricketts

Cálculo de Vert:	Braquifacial (0.98)
Relação Molar:	Classe II
Relação Canina:	Classe II
Convexidade do Ponto A:	Perfil reto
Altura Facial Inferior:	Braquifacial
Protusão Incisivo Inferior:	Bom posicionamento
Protusão Incisivo Superior:	Protrusão inc. sup.
Inclinação Incisivo Inferior:	Vestibularizado
Inclinação Incisivo Superior:	Vestibularizado
Protusão Labial Inferior:	Bom posicionamento
Profundidade Facial:	Bom posicionamento
Profundidade de Maxila:	Bom posicionamento
Comprimento Craniano Anterior:	Pequeno

Análise McNamara

A-N Perpendicular:	Bom posicionamento
Ângulo Naso-Labial:	Bom ângulo
Ângulo do Eixo Facial:	Dolicofacial
Pog-N Perpendicular:	Bom posicionamento
Sf1/-A Perpendicular:	Protrusão incisiva
Protusão Incisivo Inferior:	Bom posicionamento

Análise USP



Paciente: LUCAS FELIX DE JESUS DA SILVA
Idade: 21 **Sexo:** M
Solicitante: Dr(a) Shirley Pereira de Souza **Data de Realização:** 11/01/2024 11:30

NAP:	Perfil reto
S-N.A:	Bom posicionamento
S-N.B:	Bom posicionamento
A-N.B:	Cl I esquelética
1/.NA:	Incisivo superior vestibularizado
1/-NA:	Incisivo superior protuído
/1.NB:	Incisivo superior vestibularizado
/1-NB:	Incisivo superior protuído